EL CAPITAN TRUENO

Nº2
175
PTAS
IVA INCLUIDO

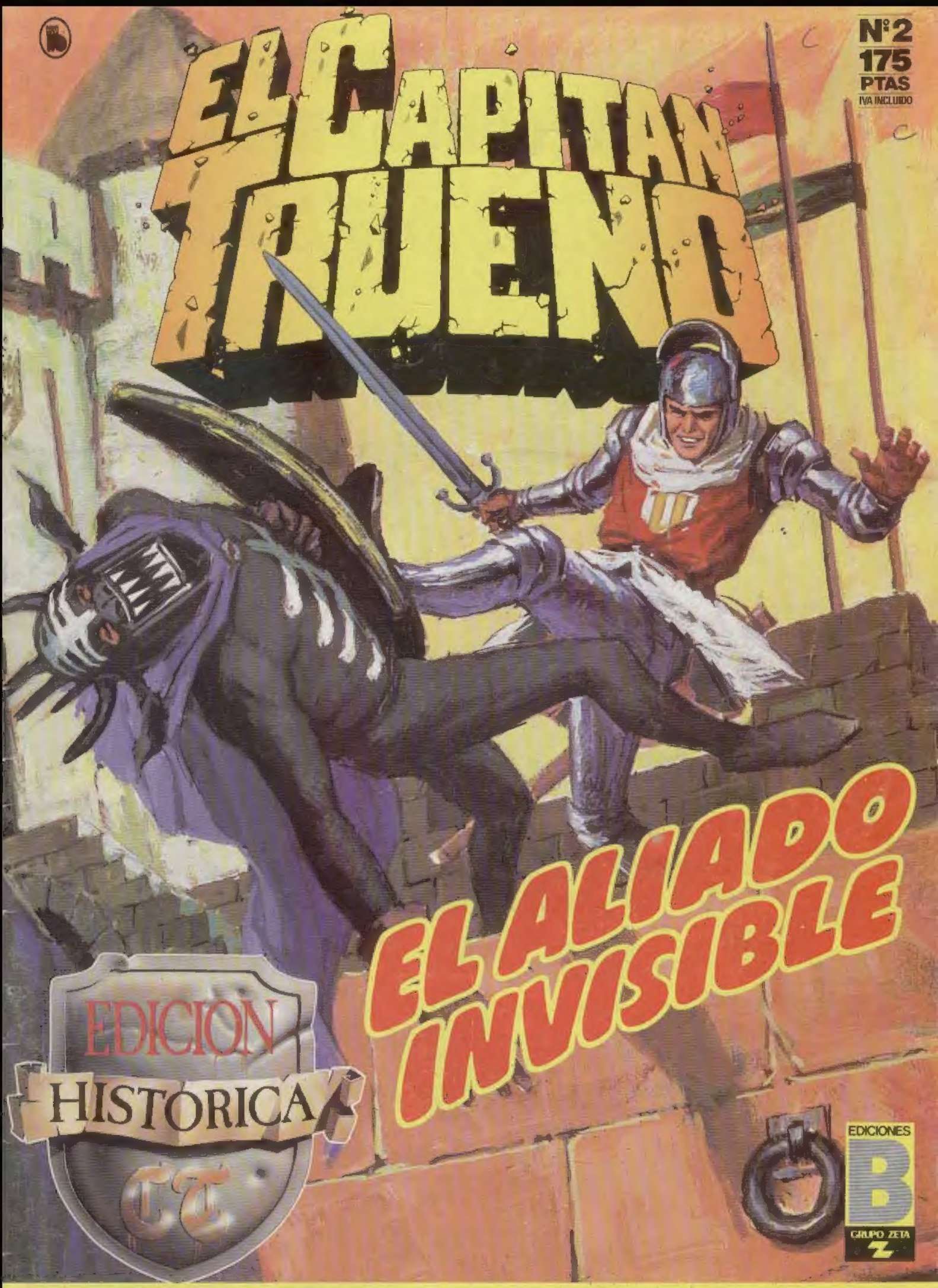

EL ALIADO INVISIBLE

EDICION HISTORICA

EDICIONES B
GRUPO ZETA

32 PAGINAS A TODO COLOR CON LAS MEJORES AVENTURAS DE "EL CAPITAN TRUENO"

El Capitán Trueno

EL ALIADO INVISIBLE

EDICIONES B
GRUPO ZETA

COLECCION
SUPER AVENTURAS

© EDICIONES B, S.A., 1987
Titularidad y derechos reservados a favor de la propia editorial C/. Rocafort, 104, 08015 Barcelona - España
Prohibida la reproducción total o parcial Distribuye: Coedis, S.A. C/. Valencia, 245, 3.ª planta, 08007 Barcelona
N.º 2 - marzo 1987 Printed in Spain - Impreso en España

Impreso en: Lifusa
Depósito legal: 4.326-87 B

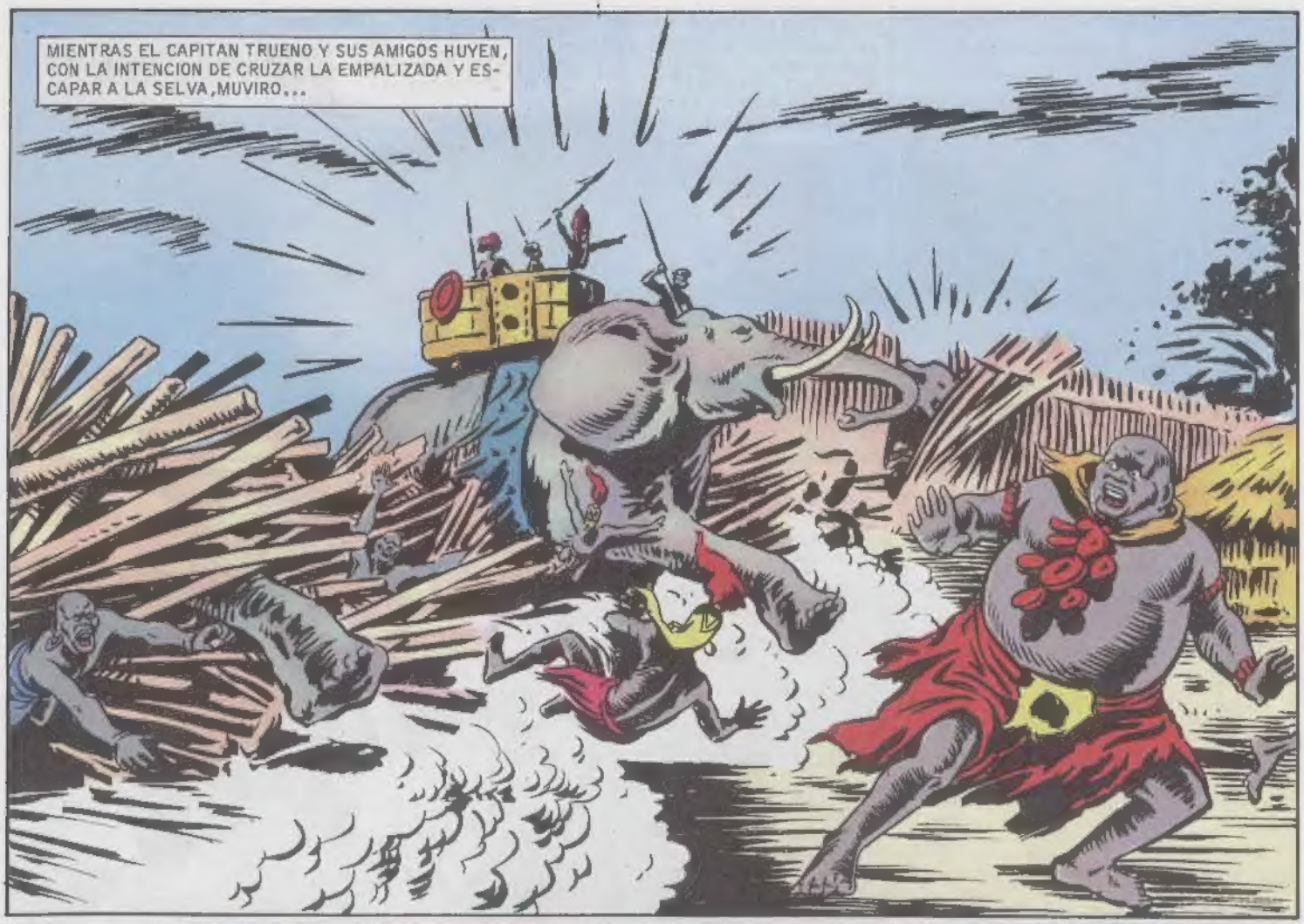
MIENTRAS EL CAPITAN TRUENO Y SUS AMIGOS HUYEN, CON LA INTENCION DE CRUZAR LA EMPALIZADA Y ESCAPAR A LA SELVA, MUVIRO...

¡ESPERADME! ¡SALVADME! ¡VOSOTROS SOIS PODEROSOS...!

¡ES EL PROPIO MUVIRO! ¡JO, JO! ¡LE AGARRAREMOS!

¡AAAG!

¡AL SUELO CON ELI ¡AL SUELO!
¡KIMBA, MASA!

EL AVANCE DE LOS ELEFANTES CONTINUABA...

¡QUE HORROR!
¡VAMONOS!
EL ELEFANTE SIGUE RECTO HACIA NOSOTROS...
DEBEN SER LOS CARAS PALIDAS DE QUE HABLO EL EXPLORADOR...¡VEAMOS SI SU MAGIA PUEDE CON EL REY GURU! ¡HAZ QUE EL ELEFANTE LOS APLASTE, KIVA!
¡SI, MI AMO!
¡SIGRID, CRISPIN, APARTAOS! ¿HAS VISTO LA CINCHA DE ESE ELEFANTE, GOLIATH? ¿SABES YA LO QUE ME PROPONGO?
CUANDO EL ELEFANTE DEL REY GURU LLEGA A SU ALTURA, EL CAPITAN TRUENO Y GOLIATH SE HACEN A UN LADO BRUSCAMENTE...¡PARA SALTAR LUEGO COMO IMPULSADOS POR RESORTES DE ACERO!
¡AUPA!
¡ME AGARRE!
¡KIMBA! ¡ARUBU!
¡AYY!
¡UGH!
¡FALLASTE, AMIGO!
¡COMO UN ALUD, EL ELEFANTE DEL REY EMBISTE LA EMPALIZADA TRAS LA CUAL SE HALLA LA SELVA!
¡KIMBU SABAKI!
¡ESPERAD, QUE AHORA SUBO!
¿QUE TE PROPONES TU, MONO PINTARRAJEADO?
¡TOMA!
¡AY! ¡APUNTABAS A MI CABEZA, ¿EH, MISERABLE?

¿QUE TE PARECE ESTO?
¡CON UN RUGIDO DE LEON RABIOSO, EL REY GURU SE ABALANZA SOBRE EL EXTRAÑO GUERRERO DE LA CARA PALIDA...!
¡HOLA! TU ERES EL MAS FIERO, ¿EH?
Y AHORA... ¡BUEN VIAJE, AMIGO!
¡Y TU, OBLIGA A DAR MEDIA VUELTA A ESTA BESTIA, O TE LAS VERAS CONMIGO!
ACABA DE DECIR EL CAPITAN TRUENO AQUELLAS PALABRAS, CUANDO...
¿QUE ES ESTO? ¿SE ABRE LA TIERRA?
¡UNA TRAMPA PARA CAZAR ELEFANTES! ¡SIN DUDA, LOS KADORI ESPERABAN SER ATACADOS POR ESTE LADO!
¡DE BUENA ME HE LIBRADO! ¿QUE HABRA SIDO DEL CONDUCTOR DEL ELEFANTE?
EL CAPITAN INTENTA RESCATAR AL NEGRO, PERO ESTE HA MUERTO EN LA CAIDA. NUESTRO AMIGO SALE DE LA TRAMPA Y ENTONCES...
¡MIRAD! ¡AHI ESTA EL CAPITAN!
REUNIDOS DE NUEVO...
¡MENUDO PORRAZO ME DI AL CAER! PERO MENOS MAL QUE CAI DE CABEZA... ¡LA TENGO MAS DURA QUE LA ROCA!
CAPITAN, ESOS NEGROS DE LOS ELEFANTES ESTAN REDUCIENDO A POLVO A LOS KADORI... ¡ESTAN TOMANDO UNA FUERTE DOSIS DE SU PROPIA MEDICINA!
BUENO, SIGAMOS NUESTRO CAMINO.

DESPUES DE ANDAR UN BUEN TRECHO...
¡OH! ¡MIRAD, UN RIO!
¡Y CANOAS!
SERA MEJOR QUE NOS EMBARQUEMOS... CUANTO MAS DISTANCIA HAYA ENTRE NOSOTROS Y ESAS TRIBUS BELICOSAS, MAS TRANQUILO ME SENTIRE... VAMOS, AYUDAME, GOLIATH...
¡COCODRILOS! ¡ESTA LLENO EL RIO DE ELLOS!
AHORA VERAS LO QUE HACEMOS CON ELLOS, CRISPIN... COGE UN REMO...
¡DALES EN EL HOCICO! HE OIDO DECIR QUE NO RESISTEN UN GOLPE ALLI...
¡SI LA BARCA VOLCARA...!
NO TE PREOCUPES, SIGRID... ESTAS EMBARCACIONES INDIGENAS TIENEN GRAN ESTABILIDAD...
¡Y EN AQUEL MISMO INSTANTE...!
¡HORROR! ¿QUE ES ESTO?
¡POR JUPITER! ¡NUNCA VI UN ANIMAL SEMEJANTE!
ES UN HIPOPOTAMO, GOLIATH... NO CREO QUE SEA PELIGROSO. PERO SI LO SON AHORA, Y MUCHO...

...¡LOS COCODRILOS!
¡PRONTO, GOLIATH...COGE LOS REMOS QUE PUEDAS...! ¡CRISPIN, SIGRID, INTENTAD NADAR HACIA LA ORILLA!
¡NOSOTROS NOS LAS VEREMOS CON ESTAS LAGARTIJAS!
¡BRAVO, CAPITAN!
¿CUAL ES EL SIGUIENTE?
¡CUIDADO, CAPITAN!
¡LA ADVERTENCIA DE GOLIATH LLEGO TARDE!
...Y EL GRAN SAURIO ARRASTRA AL CAPITAN HACIA EL LECHO DEL RIO.
¡ESTOY PERDIDO!
¡NO PUEDO HACER NADA! MIS GOLPES SON CADA VEZ MAS DEBILES Y NO LE DAÑAN...
DEMASIADO TARDE PARA APUÑALARLE...¡EL CAPITAN MORIRA AHOGADO, SI NO HAGO QUE ESE BICHO SUELTE PRENDA INMEDIATAMENTE!
¡LUCHANDO DESESPERADAMENTE POR SALVAR A SU CAPITAN, GOLIATH HACE UN TITANICO ESFUERZO!
¡AHORA O NUNCA!

MIENTRAS TANTO, EN LA SUPERFICIE, LA SITUACION DE CRISPIN Y SIGRID ES MUY CRITICA...

¡ESTO SER EL FIN!

¡QUE HORROR! ¡EL CAPITAN Y GOLIATH DEBEN HABER MUERTO!

¡AL FIN!

¡AAAH...! ¡YA NO PODIA MAS!

NUESTRO ESFUERZO HA SIDO EN VANO, CAPITAN...¡MIRA!

EN AQUEL CRITICO INSTANTE...

¡VALOOOOR!

¿EH? ¿QUE ES ESTO?

¡AAUURG!

¡VAMOS, ESTUPIDOS, AFINAD MAS LA PUNTERIA! ¡HAY QUE ACABAR CON ESOS COCODRILOS!

¡NOS HAN SALVADO LA VIDA ESOS HOMBRES! ¿PUEDES NADAR HACIA LA RIBERA, CAPITAN? LA PIERNA...

¡BAH! MI COTA DE MALLAS ME SALVO UNA VEZ MAS...¡EL ACERO ESPAÑOL ES DEMASIADO DURO, AUN PARA LOS DIENTES DE UN COCODRILO! ¡VAMOS!

MINUTOS DESPUES, AYUDADOS POR LAS CUERDAS QUE LES ARROJAN AQUELLOS DESCONOCIDOS, TRUENO Y LOS SUYOS LLEGAN A TIERRA...

¡GRACIAS, AMIGOS! ¿QUIEN DE VOSOTROS HABLA ESPAÑOL?

YO, EL "BUITRE"... ¡PERO NO SOY AMIGO VUESTRO!

¿ENTONCES...?

¿POR QUE OS HE SALVADO? ¡HUM! DEJAME VER...CINCUENTA DINARES POR LA MUCHACHA...TREINTA POR EL CHICO...CINCUENTA MAS POR EL TUERTO Y, TAL VEZ OCHENTA POR TI...VALIA LA PENA SALVAROS, ¿NO?

¡UN MERCADER DE ESCLAVOS...
SI..EL SULTAN DE TRIPOLI PAGARA MUY GUSTOSO DOSCIENTOS DIEZ DINARES POR VOSOTROS. ¡QUIETO,TU! ¡YA HAS VISTO LO QUE LES HA OCURRIDO A LOS COCODRILOS!

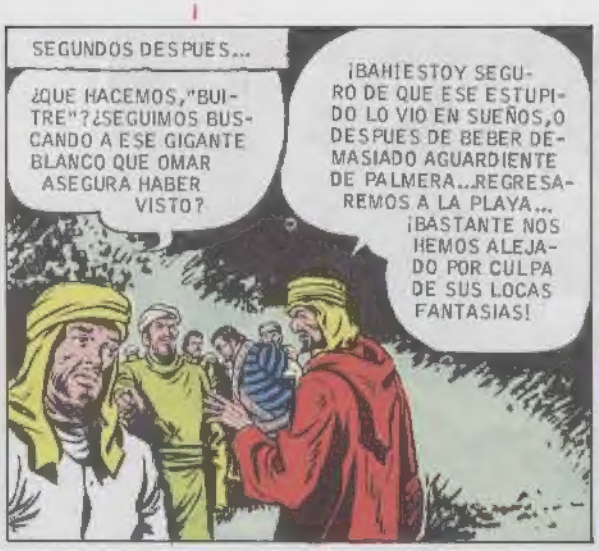
SEGUNDOS DESPUES...
¿QUE HACEMOS,"BUITRE"?¿SEGUIMOS BUSCANDO A ESE GIGANTE BLANCO QUE OMAR ASEGURA HABER VISTO?
¡BAH!ESTOY SEGURO DE QUE ESE ESTUPIDO LO VIO EN SUEÑOS,O DESPUES DE BEBER DEMASIADO AGUARDIENTE DE PALMERA...REGRESAREMOS A LA PLAYA... ¡BASTANTE NOS HEMOS ALEJADO POR CULPA DE SUS LOCAS FANTASIAS!

EL"BUITRE"IGNORA QUE EL"GIGANTE BLANCO"QUE ENTREVIO OMAR NO ES UNA FANTASIA...¡Y QUE HA PRESENCIADO TODO LO OCURRIDO!

¡EN MARCHA!
¿QUE NOS SUCEDERA AHORA,MI CAPITAN?
¡NO TEMAS,CRISPIN!YA VERAS COMO SE NOS PRESENTA UNA OCASION PROPICIA PARA ESCAPAR...

MIENTRAS LA COLUMNA AVANZA LENTAMENTE HACIA LA COSTA,HAFIZ,UN ARABE PEREZOSO,SE REZAGA COMO DE COSTUMBRE...
¡QUE PRISA TIENE MI SEÑOR EL "BUITRE"! ¡NI QUE NUESTRO BARCO FUERA A PARTIR SIN NOSOTROS!

...¡Y RECIBE UNA DESAGRADABLE SORPRESA!

SIN PERCATARSE DE LA PERDIDA DE HAFIZ, LA COLUMNA SIGUE SU MARCHA...¡Y DE REPENTE!
¡AAAAAH!

¿QUE SUCEDE, HASSAN?

¡CORRAMOS! ¡SON LOS ESPIRITUS DE LA SELVA!
¡ESPIRITUS! ¿DESDE CUANDO LOS ESPIRITUS UTILIZAN FLECHAS?
¡TIENE RAZON ESE CHACAL! ¡A CALLAR,RATAS COBARDES!

DEBEN SER INDIGENAS HOSTILES...ESCUCHAD:ESA GENTE ADMIRA EL VALOR.SI SEGUIMOS ANDANDO COMO SI TAL COSA,TENEMOS MUCHAS PROBABILIDADES DE LLEGAR VIVOS AL BARCO.SI PERDEMOS LA CABEZA Y ECHAMOS A CORRER,CAERAN SOBRE NOSOTROS COMO UNA PLAGA DE LANGOSTAS...¡PROSEGUID LA MARCHA AL MISMO PASO!

¡PERO EL "BUITRE" IGNORA QUE EL MISTERIOSO ARQUERO NADA TIENE QUE VER CON LOS NATIVOS!
¡AAAG!
¡BASTA! PONED A LOS PRISIONEROS AL FINAL DE LA COLUMNA...¡SI ALGUIEN MAS HA DE CAER, QUE SEAN ELLOS!
¡SI TE PUDIERA COGER, "BUITRE" MUY POCO MAS GRAZNARIAS!
LOS MEDROSOS ARABES NO TARDAN NI UN SEGUNDO EN OBEDECER AQUELLA COBARDE ORDEN...
AMIGOS, SIGRID CREER QUE SER MEJOR DECIRNOS ADIOS...¡VAMOS A MORIR!
PUES YO CONFIO EN QUE SALDREMOS DE ESTA, ¿VERDAD, CAPITAN?
¡CLARO, CRISPIN!
YO SENTIR MUCHO LAS VECES QUE HE QUERIDO MATARTE, CAPITAN...TU SER GRAN GUERRERO...SI MI PADRE VIVIR, HONRARTE POR ELLO Y POR CUANTO HAS HECHO POR MI...YO TE APRECIO MUCHO, CAPITAN.
Y YO A TI, SIGRID...PERO NO NOS PONGAMOS TRISTES. YA VERAS COMO NADA NOS OCURRE...
27
¡ZIUUUUU!
¡ATIZA! ¡ES UN...!
¡PSSST! ¡PRONTO, CRISPIN!
¡GLAC!
¿EH? ¿QUE FUE ESO?
¡NADA, QUE EL MUCHACHO TROPEZO EN UNA RAIZ Y CAYO AL SUELO! ¿TE HAS HECHO DAÑO, CHICO?
¡OH, SI, MUCHO! PERO CREO QUE PODRE ANDAR...
¡EN BREVES SEGUNDOS, CRISPIN CORTA LAS LIGADURAS DE GOLIATH Y ESTE DESATA A SU CAPITAN Y A LA MUCHACHA!
¡AY, CAPITAN! ¡TENGO MIEDO A LOS ESPIRITUS DE LA SELVA! DEJAME OCUPAR TU LUGAR...
¡PASA, PASA, COBARDE! ¡UNA MUJER ES MAS VALIENTE QUE TU!
¡BAH! ¡ESOS INFIELES ESPAÑOLES SON GENTE FLOJA!
¡Y QUE LO DIGAS, MULEY!

¡CRAS!
¡SOCORRO! ¡SOCORRO, BUEN BUITRE! ...¡SON LOS ESPIRITUS...! ¡AYYY!
¡NO LO ENTIENDO! ¡GUARDAD LA CALMA...
¡SE ACABARON TUS GRAZNIDOS, BUITRE!
¡ME LLAMAN EL CASCANUECES!
¡AL ATAQUE!
¡CRAS!
¡EN LA ESTRECHA SENDA DE LA SELVA, LOS HOMBRES DE BUITRE SE APELOTONARON TRATANDO DE APUNTAR SUS ARCOS Y SACAR SUS CIMATARRAS...!
¿"BUITRE"? ¡YO MAS BIEN DIRIA PAVO"!
¡ABRID PASO, SARRACENOS!
VEO QUE ME ESPERAIS A MI...
¡BUEN ACERO EL DE MI COTA DE MALLAS, ¿EH?
¡EH, AMIGO ARQUEROOO! ¡GRACIAS A TI AYUDA HEMOS VENCIDO A LOS MERCADERES DE ESCLAVOS! ¡PUEDES DARTE A CONOCER! ¡SOMOS AMIGOOOOS!
¡SOMOS AMIGOOOS!
¡SOMOS AMIGOOOS!
¡SOMOS AMIGOOOS!
¡SOMOS AMIGOOOS!
LAS PALABRAS DEL CAPITAN TRUENO CON SU OFERTA DE AMISTAD, RESUENAN EN LA SELVA...¡PERO SOLO EL ECO LAS CONTESTA!
¡EN FIN, YA TE DARAS A CONOCER, SI QUIERES...¡NO ATEIS A ESOS BELLACOS DEMASIADO FUERTE, AMIGOS...¡AL FIN Y AL CABO NOS LIBRARON DE LOS COCODRILOS!

A TODA MARCHA, NUESTROS AMIGOS SIGUIERON LA SENDA, SIN VER NI RASTRO DEL MISTERIOSO ARQUERO, HASTA DESEMBOCAR EN UNA PEQUEÑA BAHIA...

¡ALLI ESTA LA NAVE DE LOS MERCADERES DE ESCLAVOS!

QUEDEMONOS AQUI...¡ES MEJOR ESPERAR A QUE OSCUREZCA PARA ABORDARLA! ¡LA NECESITAMOS A TODA COSTA SI QUEREMOS REGRESAR A ESPAÑA ALGUN DIA!

¡AY! ¡ESTOY HAMBRIENTO! ¿Y SI TRATARAMOS DE CAZAR ALGO, GOLIATH?

EN AQUEL MOMENTO, JUSTAMENTE POR ENCIMA DE LAS CABEZAS DE NUESTROS AMIGOS...

¡EH! ¡MIRAD!

¡REGALO DE NUESTRO DESCONOCIDO AMIGO! PERO, ¿QUIEN PUEDE SER?

LA NOCHE CAE CON GRAN RAPIDEZ SOBRE LA PEQUEÑA BAHIA EN LA QUE ESTA ANCLADO EL BARCO DEL "BUITRE".

BIEN, COMPAÑEROS, HA LLEGADO EL MOMENTO DE ACTUAR...GOLIATH, CRISPIN Y YO NADAREMOS HASTA EL BARCO...ES DECIR, SI NO TIENES MIEDO, SIGRID...

¡LA HIJA DE RAGNAR, EL VIKINGO, SOLO TEME LA COLERA DE LOS DIOSES!

ADEMAS, CAPITAN, SEGURO QUE NUESTRO DESCONOCIDO AMIGO RONDA POR AQUI...¡EL LA PROTEGERA, SI ALGUN PELIGRO LA AMENAZA

¡TENED MUCHO CUIDADO, AMIGOS!

MIENTRAS NUESTROS AMIGOS SE DIRIGEN HACIA EL AGUA, SIGRID, LA HIJA DEL PIRATA VIKINGO, LLORA EN SILENCIO... ¡SU ALTIVA FRIALDAD APARENTE ESCONDE EN REALIDAD UN CORAZON SENSIBLE!
AL MISMO TIEMPO LA MUCHACHA NO PUEDE DISIMULAR UN SENTIMIENTO DE TEMOR...¡COMO SI FUERA CONSCIENTE DE LO QUE SE CIERNE SOBRE ELLA!
¡EH! ¿HABEIS OIDO ESO? ¡ERA UN CRUJIDO, COMO EL QUE HACE UN CUERPO AL CAER EN LA MALEZA...
¡ALGUNA FIERA, TAL VEZ!
¡SIGRID! ¡SIGRID...! ¡ALGO HA DEBIDO OCURRIRLE!
¡UN HOMBRE SE LLEVA A SIGRID!
¡AHORA VERAS!
¡TOMA!
¡PERO EL CAPITAN TRUENO SE LAS ESTA ENTENDIENDO CON UN ENEMIGO DE FUERZA COLOSAL!
¡AAG!
JA, JA, JA!
¡AAAY!
¡EL CAPITAN ESTA EN PELIGRO!
¡UF...! ¡LAS...CARRERAS...NO SON M...FUERTE...!
¡UF!

¡A TRAVES DE LA INCONSCIENCIA PRODUCIDA POR EL TREMENDO PORRAZO, EL CAPITAN TRUENO VE LAS FACCIONES DE SU ENEMIGO...EL MISMO QUE TANTO LES HA AYUDADO EN LA SELVA!
¡RAGNAR, EL VIKINGO, EL PADRE DE SIGRID, A QUIEN CREIAMOS MUERTO!
¡TU VAS A ESTARLO AHORA!
¡MAL DIC...!
¡BRAVO, CRISPIN!
¡TE APLASTARE, INSECTO!
¡AY!
¡LO SIENTO, PERO NO PUEDO PERMITIR UNA COSA ASI!
PERO ...SI ES MI PADRE!
SI...HIJA MIA...QUERIA LIBRARTE DE LAS GARRAS DE ESTE CAPITAN TRUENO QUE CAUSO NUESTRA DESGRACIA...¡MISERABLE!
PADRE...EL CAPITAN TRUENO NO ES UN MISERABLE... ME HA DEFENDIDO Y PROTEGIDO, JUNTO CON SUS AMIGOS. HUNDIO TU "DRAKKAR", ES CIERTO, PERO ES BUENO...
¡QUE CONTENTA ESTOY DE VERTE VIVO, PADRE!
¡CONQUE ESTE ERA EL MISTERIOSO ARQUERO QUE NOS AYUDO A LIBRARNOS DEL "BUITRE" Y SU GENTE!
CUANDO HUNDISTEIS MI BARCO, QUEDE FLOTANDO, AGARRADO A UN MADERO...LA TORMENTA ME ARROJO A LA PLAYA Y DURANTE VARIOS DIAS VAGUE SIN SABER QUE HACER...VI EL BARCO DEL "BUITRE", SEGUI A SUS HOMBRES, Y YA SABEIS EL RESTO...AQUI ESTA MI MANO, CAPITAN...
¡Y AQUI ESTA LA MIA! ¡ME ENORGULLECE TENER UN AMIGO TAN FUERTE COMO TU!
A MI TAMBIEN ME GUSTARIA...¡SI NO HA DE DARME OTRO TIRON DE PELO COMO EL QUE ME HA DADO!
CONTENTOS NUESTROS AMIGOS POR TENER OTRO VALIENTE CON ELLOS PARA LA CAPTURA DEL BARCO, PONEN MANOS A LA OBRA...

EL CAPITAN TIENE RARA PREDILECCION POR ESTA JOYA...DEBE TENER MUCHA CONFIANZA EN MI CUANDO ME LA HA CONFIADO..HA JURADO A UN CRUZADO MORIBUNDO DEVOLVERLA AL LUGAR DE DONDE AQUEL LA ROBO!
MIENTRAS TANTO,EL CAPITAN TRUENO Y SUS HOMBRES...
¡ARRIBA!
¡QUE SHEITAN ME CONFUNDA! ¡NO PUEDE SER EL "BUITRE"! ¡DIJO QUE REGRESARIA AL AMANECER...
¡ALARMAAA,COMPAÑEROOOOS! ¡NOS ATACAAAAAN!
CONQUE TU ERES EL QUE GRITA,¿EH? ¡AHORA VERAS!
¡TOMA...! ¡ALFANJES A MI...!
MIENTRAS,ARRIBA,EL GRITO DEL ARABE HA HECHO DESPERTAR A LOS CENTINELAS...
¡PASO LIBRE A VUESTRO FUTURO CAPITAN,ESTUPIDOS!
¡CARAMBA! ¡ESTO ES UN HORMIGUERO!
¡HEMOS DE PODER CON TODOS!

¡CON AFECTUOSOS SALUDOS DE GOLIATH, A QUIEN TAMBIEN LLAMAN EL "CASCANUECES"!
¡CUIDADO, GOLIATH...! ¡AY! ¡DEMASIADO TARDE!
¿QUE TE PASA, AMIGO?
¡NO ..¡NO ES HUMANO!
¡RECUERDOS A LOS PECES!
¡TOMA!
¡ABRID PASO, BELLACOS!
¡AAC!
LLG!
¡EEEH! ¡RETO A VUESTRO JEFE, CRISTIANOS! ¿DONDE ESTA?
¡ES HAMID, EL LUGARTENIENTE DEL "BUITRE", CAPAZ DE MATAR A DOS HOMBRES DEL MISMO PUÑETAZO!
ENTRETANTO, RAGNAR, EN LAS ENTRAÑAS DEL BARCO, HACE DE LAS SUYAS...
¿QUE HAY AHI DENTRO? ¡VAMOS, ABRE
SI, S. ..LO QUE DIGAS. .PERO APARTA ESA MAZA DE MI CARA. .
¡AQUI ESTOY, FANFARRON!
¡EL TERRIBLE HAMID...! ¡PUES SI QUE TERMINAN PRONTO TUS HABILIDADES!
¡ENCARGATE DE EL GOLIATH! ¡YO TENGO TRABAJO!
¡DE MIL AMORES!
¡PERDON SI MOLESTO, CABALLERO! ¡SOLO PESO DOSCIENTOS CINCUENTA KILOS!
¡AAAG!
¡ABRID PASO, ESBIRROS!
¡SI TE GUSTA BEBER AGUA, ESTA ES LA OCASION!

PERO,AUNQUE NUESTROS AMIGOS LUCHAN COMO TIGRES,MAL HUBIERAN ACABADO SI...
¡CONTENEDLOS! ¡DURO CON ELLOS
PERO,¿DONDE ESTA RAGNAR...?¡RAGNAR! ¡RAGNAR
¡AQUI ESTOY,AMIGOS! ¡HE BAJADO A LA CALA! ¡COMO SUPONIA,ESTABA LLENA DE ESCLAVOS QUE AHORA NOS AYUDARAN!
¡LOS PRISIONEROS DE LOS ARABES,UNIENDO SUS FUERZAS A LAS DE NUESTROS AMIGOS,SE PONEN MANOS A LA OBRA...
. Y PRONTO QUEDA EL BARCO LIMPIO DE SARRACENOS!
¡AMIGOS,LA NAVE ES NUESTRA!
¡CABALLEROS,TRES HURRAS POR RAGNAR, QUE HA SALVADO LA SITUACION!
YO ..YO ..NO ES NADA...
¡MIRAD! ¡SE RUBORIZA! ¡JA,JA,JA!
¡TU,RENACUAJO...!
¡PERDONA, RAGNAR,ERA SOLO UNA BROMA!
PERO UNA SORPRESA AGUARDA AL CAPITAN TRUENO... ENTRE LOS PRISIONEROS QUE LOS ARABES CONTABAN VENDER COMO ESCLAVOS AL SULTAN DE TRIPOLI...
CAPITAN,PERMITAME FELICITARLE Y DARLE LAS GRACIAS POR HABERNOS LIBERADO...
¡COMO! UN HOMBRE BLANCO...¡Y ESPAÑOL! ¿QUE HACE UN ESPAÑOL TAN LEJOS DE SU PATRIA,SI NO ES GUERREAR EN LAS CRUZADAS?
COMO VEIS,NO SOY UN GUERRERO...NI SOY UN AVENTURERO TAMPOCO..NUNCA HUBIERA ABANDONADO LA CASA DONDE NACI,DE NO SER POR MI HERMANO! EL SI,SE MARCHO A LAS CRUZADAS...¡PARA EVITAR QUE LA LEY LE PRENDIERA!
¿QUE DECIS?
DESHONRO EL BLASON DE NUESTRA FAMILIA,COMETIENDO UN ROBO SACRILEGO...SU AFICION AL JUEGO LE HABIA LLEVADO A ROBAR EN VARIAS OCASIONES,PERO YO NUNCA LE HUBIERA CREIDO CAPAZ DE AQUELLO...¡ROBO UN CALIZ EN UNA ERMITA!
DESDE ENTONCES LE HE BUSCADO POR TODA AFRICA,EXPONIENDOME A MIL PELIGROS,PARA ROGARLE QUE DEVUELVA EL CALIZ,SE ARREPIENTA DE SU MALA ACCION Y VUELVA A ESPAÑA...
¡ES UNA COINCIDENCIA INAUDITA! CABALLERO,CREO QUE VUESTRA BUSQUEDA HA TERMINADO.
EL CAPITAN MANDO IR A TIERRA,A RECOGER A SIGRID, Y CUANDO EL CABALLERO VIO EL CALIZ LO RECONOCIO AL PUNTO.EL CAPITAN TRUENO LE CONTO ENTONCES LA HISTORIA QUE YA CONOCEMOS ..
¡AL FIN DESCANSARA MI DESGRACIADO HERMANO EN PAZ! ¡GRACIAS,CAPITAN TRUENO! ESTOY MUY EMOCIONADO.DE HOY EN ADELANTE,JUAN DE RIBERA Y HEREDIA OS DEBE GRATITUD ETERNA..
NADA ME DEBEIS,DON JUAN, YO TAMBIEN ESTOY MUY EMOCIONADO,PORQUE AL FIN PODREMOS PONER..¡RUMBO A ESPAÑA!
EFECTIVAMENTE, DESPUES DE LIBERTAR A LOS ESCLAVOS, EL BARCO PUSO RUMBO A ESPAÑA,PAIS QUE AVISTO AL CABO DE VARIOS DIAS DE NAVEGACION SIN NOVEDAD...

CUANDO EL BARCO QUE EL CAPITAN TRUENO Y SUS AMIGOS CAPTURARON A LOS MERCADERES DE ESCLAVOS LLEGO A PUERTO, EN ESPAÑA...

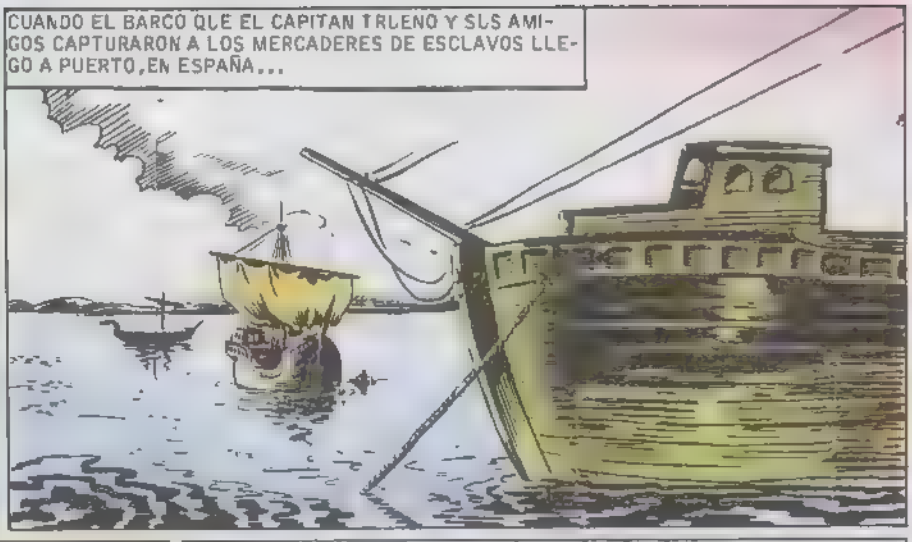

BIEN, AMIGOS, LLEGO EL TRISTE MOMENTO DE LA DESPEDIDA RAGNAR, TE CEDO LA PARTE DE ESTE BARCO QUE ME CORRESPONDIA POR DERECHO DE CONQUISTA. ¡ME GUSTARIA SABER QUE LO DEDICARAS A ALGO HONRADO!

¡HURRA! ¡AL FIN EN ESPAÑA!

RAGNAR JURA POR SUS DIOSES QUE ASI SERA... PERO EL CAPITAN TRUENO SABE BIEN QUE EL PIRATA ES DEMASIADO VIEJO PARA CAMBIAR...

SIGRID PERMANECE ALGO APARTADA MIENTRAS DURAN LAS DESPEDIDAS DE LOS HOMBRES. ESTA TRISTE PORQUE AQUELLA MARAVILLOSA AVENTURA YA HA TERMINADO, Y PORQUE...

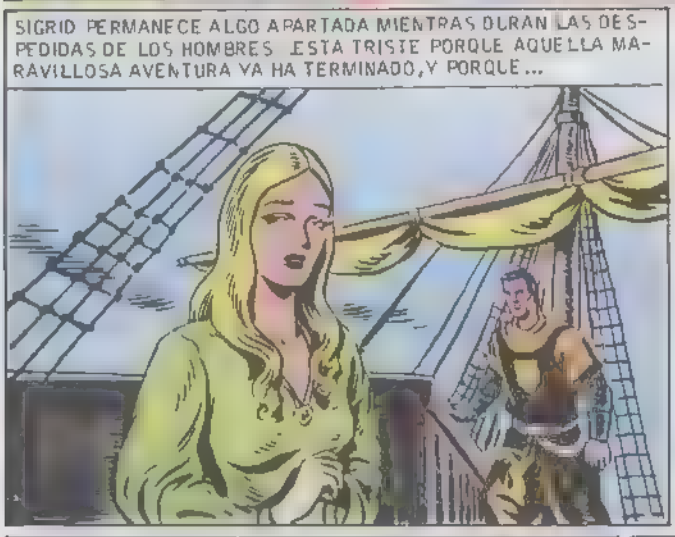

EL CAPITAN COMPRENDE QUE LA HIJA DEL PIRATA ESTA INTERESADA POR EL... Y TRATA DE HACER ALEGRE LA DESPEDIDA...

TU PADRE YA ME HA DICHO CUALES SON VUESTROS DOMINIOS, SEÑOR... ¡UNO DE ESTOS DIAS RECIBIREIS NUESTRA VISITA! ENTONCES, ¡REMOS A CAZAR, Y ME ENSEÑARAS TU MARAVILLOSO PAIS...

¡ADIOS! ¡ADIOS!

¡QUE THOR Y ODIN OS ACOMPAÑEN!

"LA VIDA ES DURA A VECES", SE DICE EL CAPITAN TRUENO AL PENSAR QUE AHORA LOS OJOS DE SIGRID ESTARAN LLENOS DE LAGRIMAS. PERO EL NADA PUEDE HACER, PORQUE NO AMA A LA MUCHACHA... O AL MENOS ESTO ES LO QUE EL CREE...

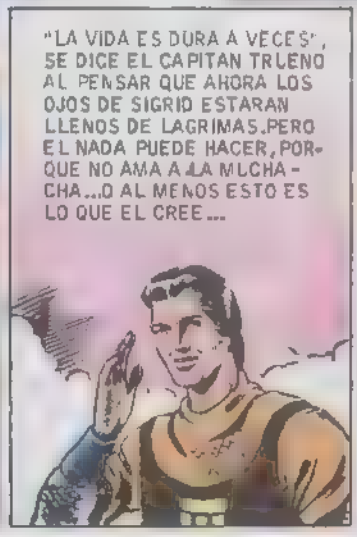

¡NO PUEDO CONSENTIR QUE NOS DESPIDAMOS AQUI! VOS Y VUESTROS AMIGOS TENEIS QUE SER MIS HUESPEDES...

ACEPTAMOS VUESTRA INVITACION. UNA TEMPORADA DE REPOSO NOS SENTARA BIEN.

¡TIERRA!

¡MIA!

EL CAPITAN TRUENO, GOLIATH Y CRISPIN, LLEGAN ACOMPAÑADOS DE SU AMIGO DE RIBERA, A LAS TIERRAS QUE ESTE POSEE EN LAS CERCANIAS DE LA FRONTERA GALA, AL PIE DE LOS PIRINEOS...
¿QUE HAY, BUEN LUCAS? ¿COMO VAN LAS COSAS POR NUESTRAS TIERRAS?
¡AH, SEÑOR, VAN MAL, MUY MAL...! OS CONTARE LO QUE OCURRE..
¡LOS 'ESPIRITUS MALIGNOS' SE HAN APODERADO DE ESTAS TIERRAS Y DE LAS DE VUESTROS VECINOS, SEÑOR! ¡FANTASMALES JINETES APARECEN AL ANOCHECER, PORTANDO ANTORCHAS Y, AUNQUE SUS CABALLOS VAN LANZADOS AL GALOPE, NADIE LOS HA OIDO NUNCA!
¡HUM! ESPIRITUS QUE SAQUEAN, ¿EH...? ¡QUE EXTRAÑO!
¡FORAJIDOS, MAS BIEN, DIRIA YO! DIME, BUEN LUCAS, ¿ES QUE NADIE LUCHA CONTRA ELLOS? ¿QUE DICEN LOS DEMAS SEÑORES DE LA REGION?
¡ESTAN ATERRADOS! PERMANECEN ACOBARDADOS EN EL FONDO DE SUS CASTILLOS... Y ES PORQUE SE TRATA DE ESPIRITUS MALIGNOS, SEÑOR... ¡LLAMADOS A LA TIERRA POR EL MAGO MORGANO! ¡ESTE HECHICERO NOS HA TRAIDO LA DESGRACIA...
¿QUIEN ES ESE MISTERIOSO MORGANO?
UN HOMBRE RARO, EN VERDAD... NADIE SABE QUE EXPERIMENTOS HACE, ALLI, EN SU MISTERIOSO CASTILLO... SE LE TIENE EN LA REGION POR UN HECHICERO, PERO HASTA AHORA NUNCA HABIA HECHO DAÑO A NADIE... ¡QUE EXTRAÑO ES TODO ESTO!
LA VUELTA AL CASTILLO DE SU DUEÑO Y LA LLEGADA DE INVITADOS...
FUE PRELUDIO DE GRANDES FIESTAS, A LAS QUE SE INVITO A TODOS LOS SEÑORES Y SIERVOS DE LOS ALREDEDORES. EN UNA DE AQUELLAS FIESTAS...
¡POR BACO! ¡ESTO ES BUENO!
¡MUY BIEN! ¡BRAVO!
...Y PARA ESTA TARDE, ¡UNA GRAN SORPRESA, AMIGOS MIOS, QUE OS HARA OLVIDAR A LOS ESPIRITUS! ¡UNA MONUMENTAL CAZA DE JABALIES!
¡AUNQUE CAZAR ZORROS Y JABALIES ES DEPORTE DE MUJERES! ME HAN DICHO QUE ALGUNOS GRANDES SEÑORES CAZAN A VECES HOMBRES... ¡JO, JO! SI, LANZAN A UNO DE SUS SIERVOS A TRAVES DEL BOSQUE, LE SIGUEN HASTA ACOSARLO... ¡JO, JO! ESTO DEBE SER DIVERTIDO... ¡DANOS UNO DE TUS SIERVOS, DE RIBERA!

¡SI DE VERAS OS DIVIERTE ESTO, SEÑOR COMO OS LLAMEIS, HE DE MANIFESTAROS QUE SOIS UN BELLACO!
AL PRONUNCIAR AQUELLAS PALABRAS EL CAPITAN TRUENO, SE HACE UN SILENCIO REPENTINO EN LA SALA Y TODOS LOS OJOS SE VUELVEN CON ADMIRACION Y TEMOR HACIA EL CABALLERO QUE SE HA ATREVIDO A LLAMAR AQUELLO AL MAS PODEROSO Y TEMIBLE SEÑOR DE LA REGION
¡NADIE LE LLAMA ESTO A MANFREDO, EL NEGRO! ¡EN GUARDIA, MISERABLE CAPITAN
¡DETESTO HACER ESTO EN CASA DE UN AMIGO! ¡SALGAMOS AL PATIO!
¡NOO! ¡LO QUE TU QUIERES ES RETRASAR EL INSTANTE DE TU MUERTE!
TE PARTIRE EN DOS, VILLANO
¡DETESTO TAMBIEN A LOS FANFARRONES!
¡AAAG...
¡JA, JA, JA! EL CAPITAN LE HA HECHO "BESAR EL SUELO!
VAMOS, MANFREDO... ¡NO DEJES QUE SE TE RIA HASTA EL ULTIMO BUFON JA, JA, JA!
¡MORIRAS
PERO QUE FURIOSO ESTAS! ¿ES ESTE TU AGRADECIMIENTO POR HABERTE DEJADO SUBIR DE NUEVO?
¡GRRR
¡UNA PEQUEÑA SANGRIA TE CALMARA LOS NERVIOS! ¿TIENES BASTANTE?
¡AAAAH!
ES TAN GRANDE LA PERICIA DEL CAPITAN, QUE LA MAS PESADA ESPADA SE CONVIERTE EN SUS MANOS EN LIGERO FLORETE..
AL TRATAR DE AFIANZARSE PARA PARAR UN NUEVO TAJO FORMIDABLE, EL CAPITAN TRUENO PISA UNA PARTE DE LA MESA SOBRE LA QUE LAS SALSAS SE DERRAMARON, Y...
RESBALE!
¡AHORA MORIRAS!
¡TOMA!

¡ESPERA,MANFREDO, QUE SUBO A AYUDARTE!
MIRA, GOLIATH
LA MANO DE GOLIATH ATENAZA AL BARON DE MORLIS VASALLO DE MANFREDO .
UN MOMENTO,CABALLERETE.
PERMITIDME PRESENTARME.ME LLAMAN EL CASTIGADOR!
AHI TIENES TU ESPADA,BELLACO! AHORA LE TOCA HABLAR AL DUEÑO DE ESTE CASTILLO..
SAL DE MI CASA, MANFREDO!Y TU TAMBIEN ,MORBIS...!DE HOY EN ADELANTE ESTAMOS EN GUERRA!
HICISTEIS BIEN, CAPITAN! PROCEDISTEIS COMO YO LO HUBIERA HECHO!
¡NOS VEREMOS CAPITAN TRUENO EN CUANTO A TI, DE RIBERA,¡CONQUISTARE TU CASTILLO Y HARE QUE TE ARROJEN A UNA MAZMORRA PARA TODA LA VIDA
APENAS CAIDAS LAS PRIMERAS SOMBRAS DE LA NOCHE, LOS SIERVOS QUE VIVIAN ALREDEDOR DEL CASTILLO PIDIERON ASILO AL SEÑOR,ROGANDOLE ESTE A SE PERNOCTAR TRAS LAS MURALLAS.
PARECEN POSEIDOS DE UN TERROR SUPERSTICIOSO....¿QUE DICEN?
DICEN QUE MANFREDO ES UN PROTEGIDO DEL MAGO MORGANO Y QUE AL DESAFIARLE HE INCURRIDO EN SUS IRAS...!DICEN QUE ESTA NOCHE LOS ESPIRITUS RONDARAN MIS TIERRAS Y SEMBRARAN LA SEQUIA EN MIS CAMPOS
AHI TRAEN A UN HOMBRE HERIDO
DIOSES SI NO ME EQUIVOCO,ES...
¡LUCAS.
SEÑOR
SEÑOR MI CAMPO ARDE... LOS ESPIRITUS... ME HIRIERON... ERAN NEGROS COMO LA NOCHE
ESPIRITUS CON ARCOS Y FLECHAS AMIGOS VAMOS A ENSILLAR NUESTROS CABALLOS!

NUESTROS AMIGOS DECIDEN RECLUTAR UN PEQUEÑO EJERCITO PARA MARCHAR A LAS TIERRAS DEL POBRE LUCAS...¡PERO CUANDO DE RIBERA HACE UN LLAMAMIENTO, HASTA LA PROPIA GUARDIA DEL CASTILLO QUIERE SEGUIRLE!
¡COBARDES! ¡BELLACOS
¡DEJADLO, AMIGO MIO! LES DOMINA EL TERROR
¡HURRAAAA! NOSOTROS SOMOS SUFICIENTES PARA ACABAR CON UNA LEGION DE FANTASMAS!
MUY POCO TIEMPO DESPUES, CERCA DE LAS TERRAS DEL INFORTUNADO LUCAS
¿VIENEN JINETES DESCONOCIDOS!
¿QUIEN SERA EL BELLACO QUE SE ATREVE
¡AHI ESTAN! CRISPIN, ESPERANOS AQUI. QUIERO VER DE QUE ESTAN HECHOS ESOS FANTASMAS!
ESTA BIEN, CAPITAN...¡YO SIEMPRE ME PIERDO LO MEJOR!
¡CON HORRISONOS CHILLIDOS, LOS FANTASMAS CARGAN HACIA NUESTROS AMIGOS!
¡AAAUUJII!
¡FANTASMAS DE CARNE Y HUESO, POR LO QUE VEO!
MENOS TRACIONES, FANTASMON!
¿QUE OS PARECE ESTO?
DE RIBERA! ¿DONDE ESTAS?
¡REUNETE CON EL!
¡AAAH!
DESDE EL LUGAR DONDE EL CAPITAN TRUENO LE ORDENO AGUARDAR, CRISPIN VE ALGO HORRIBLE
OH, NO, DIOS MIO!
UNO DE LOS FANTASMAS CAIDOS, SE LEVANTA Y DEJA FUERA DE COMBATE A GOLIATH
Y EL ATRIDA CAPITAN TRUENO, CUYO PIE IZQUIERDO A QUEDADO APRESADO EN EL ESTRIBO, ES ARRASTRADO POR SU ENFURECIDO CABALLO RECTO HACIA LA ENORME HOGUERA

AL VER QUE EL ENLOQUECIDO CABALLO DEL CAPITAN TRUENO LO ARRASTRA HACIA LAS LLAMAS, INTERVIENE CRISPIN...
¡ATRAS, CABALLITO! ¡NO QUIETO QUE TE ASES
¡GOLIATH... ¡AYUDAME... ¡EL FUEGO SIGUE AVANZANDO Y EL CAPITAN PESA MUCHO PARA MI...
PERO GOLIATH, QUE ACABA DE VOLVER EN SI, TIENE TRABAJO CON LOS FANTASMAS SUPERVIVIENTES
¡AAAH...! ¡SOCORROOO!
¡UN FANTASMA QUE TIENE MIEDO... ¡JO, JO, JO
¡AHORA VERAN, CABALLEROS, CUAN ARRIESGADO ES EL OFICIO DE FANTASMA DE ESTA REGION!
¡BRAVO, GOLIATH!
NO ES NADA ESTO LO HAGO TODOS LOS DIAS PARA ABRIR EL APETITO...
BIEN, AMIGOS...
DECIDIDOS A SABER QUIEN SE OCULTA TRAS LOS FANTASMAS UTILIZANDO EL TERROR QUE PRODUCE PARA ENRIQUECER SUS ARCAS, EL CAPITAN Y SUS AMIGOS, DESPUES DE DEJAR A BUEN RECAUDO A LOS DEMAS PRISIONEROS, INTERROGAN A UNO DE ELLOS
¡HABLA...! ¡HABLA...! ¿QUIEN ES TU AMO?
HABLARE ¡PERO APARTA ESA MAZA DE MI CARA MORGANO ES QUIEN NOS HA ENVIADO.. ¡MORGANO EL MAGO
MORGANO ¡ESTABAIS EQUIVOCADO, PUES, CAPITAN... ¡VOS CREIAIS QUE ERAN DE MORBIS Y MANFREDO EL NEGRO LOS PROMOTORES DE TODO ESTO
HM AMIGOS, OS PROPONGO QUE DURMAMOS UN POCO Y QUE AL AMANECER VAYAMOS A ECHAR UN VISTAZO AL CASTILLO DE MORGANO

ASI LO HICIERON NUESTROS AMIGOS. AL DESPUNTAR EL ALBA, EL CAPITAN TRUENO REUNIO A LOS HOMBRES DE ARMAS DE DE RIBERA Y LES DIRIGIO UNA VIBRANTE ARENGA

..Y ESTE ES UNO DE LOS "FANTASMAS QUE TANTO OS HAN ATERRADO... ¿LUCHAREIS AHORA QUE LE HABEIS OIDO GEMIR DE TERROR?

¡SI! ¡SI! VIVA EL CAPITAN TRUENO!

POCO DESPUES, AL FRENTE DE UNA HUESTE NO MUY NUMEROSA PERO CONFIADA EN SI MISMA, TRUENO CRUZA LA PORTALADA DEL CASTILLO

EL CAMINO HACIA LA SINESTRA FORTALEZA DE MORGANO TRANSCURRE SIN NOVEDAD HASTA QUE, DE PRONTO...

MANFREDO EL NEGRO!

¡SI, CAPITAN! TE PROPONGO QUE OLVIDES NUESTRAS DIFERENCIAS Y UNAMOS NUESTRAS ESPADAS CONTRA MORGANO

MIS HOMBRES SON UNOS COBARDES Y LA MAYORIA HAN HUIDO?... ¡PERO AQUI ESTOY YO PARA LUCHAR CONTRA FANTASMAS O GIGANTES!

ESTE TIPO NO ME GUSTA NADA...

SIN EMBARGO, AHORA PARECE DE BUENA FE, GOLIATH

UNA HORA DESPUES, SE OFRECE A LOS OJOS DE NUESTROS AMIGOS... EL CASTILLO DEL MAGO MORGANO!

NO OS PREOCUPEIS POR EL PANTANO... EL PRISIONERO ENCONTRARA UN PASO

¡CONQUE AQUI ES DONDE MORGANO LLAMA A LAS FUERZAS DEL MAL... AQUI INVOCA A LOS MALOS ESPIRITUS Y MATERIALIZA A SUS FANTASMAS! ¡PERO, MANFREDO EL NEGRO NO TEME NADA!

SI, NO HAY POR QUE NEGARLO PERO UN HOMBRE HECHO Y DERECHO NO DEBE TENER MIEDO DE ESTAS COSAS.

¡BASTA, MANFREDO! ¿QUE TE PROPONES? ESTAS INTRANQUILIZANDO A NUESTRA GENTE

¿QUE TE PASA, CAPITAN? ¿TIENES GANA DE PELEA? ES JUSTO QUE LOS HOMBRES SEPAN LO QUE LES AGUARDA

¡NO HAY TALES FANTASMAS SON BANDIDOS DE CARNE Y HUESO...

¡ESTA VEZ NO SALDRAS TAN BIEN LIBRADO EXTRANJERO

DETENEOS, LOCOS!

DEJADLOS, SEÑOR... ESTO TENIA QUE PASAR

¡ESTOY CANSADO DE TI, FANFARRON!

¡QUE EXTRAÑO ES TODO ESTO! ¿POR QUE HABRA PROMOVIDO ESTA PELEA?

CON GRAN LIMPIEZA, TRUENO CORTA LA CINCHA DEL CABALLO DE MANFREDO... Y ESTE SE VIENE AL SUELO, CON UN ESTREPITO DE HIERROS VIEJOS, ENTRE LAS CARCAJADAS DE LA SOLDADESCA

CON UN RELAMPAGO DE FUROR EN LOS OJOS, MANFREDO SE LEVANTA PESADAMENTE... Y ARROJA UN OCULTO PUÑAL CONTRA...

¡ESTA ES LA ULTIMA VEZ QUE ME HUMILLAS, CAPITAN TRUENO!

¡FALLE OTRA VEZ, Y ALCANCE EN SU LUGAR AL PRISIONERO
¡MISERABLE
¡AAAH
¡ESTUPIDO ESTUPIDO, ADEMAS DE TRAIDOR ¡ESE ERA EL UNICO HOMBRE QUE PODIA GUIARNOS A TRAVES DEL PANTANO
AHORA LO COMPRENDO! TU HAS PLANEADO ESTO ...LO UNICO QUE TE PROPONIAS EN ESTA PELEA ERA MATAR AL PRISIONERO! NO SE COMO ME CONTENGO... DEBERIA ATRAVESARTE!
¡ESTA ACUSACION ES FALSA! FALSAAAA
ENTRETANTO, EN LAS ALMENAS DEL CASTILLO DE MORGANO, ALGUIEN SIGUE CON UNA MIRADA TRISTE LAS EVOLUCIONES DE LOS GUERREROS...
¡JA, JA! Y BIEN, HERMOSA GRIJNE ¿CREEIS ACASO QUE ESOS ESTUPIDOS CONSEGUIRAN ACERCARSE AL CASTILLO?
¡DEJAME EN PAZ, MALVADO! ¡NO ME INTERESAN VUESTRAS CANALLADAS
¿NO...?¿NO QUEREIS SABER QUE SORPRESA RESERVAMOS A LOS LOCOS QUE...¡JA, JA... SE ATREVEN A DESAFIAR AL TERRIBLE MORGANO?
LOBOS...¡LOBOS HAMBRIENTOS, RABIOSOS, QUE SE LANZARAN COMO EL RAYO SOBRE LA PRIMERA PRESA VIVA QUE ENCUENTREN...¡VAMOS A SOLTARLOS
LENTAMENTE, EL PUENTE LEVADIZO DEL CASTILLO DE MORGANO EMPIEZA A DESCENDER...¡Y APENAS LLEGADO AL SUELO, UNA JAURIA DE RAVOROSAS FIERAS, DOMINADAS POR LA RABIA DE MORDER, SALTA POR EL
¡MIRAD ¡MIRAD!
¿LO VEIS? ¡LOS FANTASMAS SE HAN CONVERTIDO EN LOBOS, COMO POR ARTE DE MAGIA
¡CALLA, EMBUSTERO, O HARE CONTIGO LO QUE YA DEBO HACER NUESTRO CAPITAN!
CRISPIN...GOLIATH...AMIGOS.. PONEOS A CUBERTO...¡NO LLEVAIS ARMADURA QUE OS PROTEJA
¡BRUTERIA
COBARDES
¡Y TU TAMBIEN, CABALLERETO VAYA...VAYA...¡ESOS LOBOS ME HAN MOSTRADO ALGO MUY INTERESANTE

ME TEMO QUE VUESTROS DIENTES NADA VAN A PODER CONTRA EL ACERO!
¿NO OS LO DIJE?
¡POR SANTIAGO...!
¡AFORTUNADAMENTE NO NECESITO LA ESPADA PARA ACABAR CON VOSOTROS! OS ESTOY MUY AGRADECIDO... PORQUE NOS HABEIS DADO UNA INFORMACION DE VITAL IMPORTANCIA
ANIMADOS POR LA CONDUCTA DEL CAPITAN, NUESTROS DEMAS AMIGOS Y LOS SOLDADOS REACCIONAN, VENCIENDO EL TERROR QUE TODO HOMBRE DE AQUEL TIEMPO SENTIA POR LA HIDROFOBIA!
BRAVO, AMIGOS
¡EL CAPITAN ACABO CON ESOS BICHARRACOS
TOMA!
POCO DESPUES TODO HABIA VUELTO A QUEDAR IGUAL QUE ANTES...
Y BIEN, ¿IREIS AHORA AL ASALTO DEL CASTILLO, SOLDADOS? ¡YA HABEIS VISTO QUE ESOS LOBOS NADA TENIAN DE EXTRAORDINARIO
¡AL CONTRARIO! ¡NOS HAN HECHO UN SEÑALADO FAVOR... CUANDO HAN SALIDO DEL CASTILLO, LOS HE VISTO VACILAR UN MOMENTO... ¡SU SEGURO INSTINTO BUSCABA UN PASO ENTRE LA ZONA PANTANOSA! AHORA NO TENEMOS MAS QUE SEGUIR SUS HUELLAS
¡ERAN ESPIRITUS MALIGNOS! -MURMURAN LOS SOLDADOS, A QUIENES LAS MENTIRAS DE MANFREDO EL NEGRO HAN SOLIVIANTADO... Y EL CAPITAN MONTA A CABALLO SIN DECIR UNA PALABRA, Y SE LANZA EN DIRECCION AL CASTILLO...
¡VOLVED, CAPITAN!
¡GALOPARE HASTA EL CASTILLO, PARA DEMOSTRAROS QUE NINGUNA POTENCIA MAGICA PUEDE DETENERME!
AVANZANDO TEMERARIAMENTE POR AQUEL PELIGROSO TERRENO, EL CAPITAN TRUENO LLEGA HASTA LA PUERTA DEL CASTILLO... ¡Y ESTA EMPIEZA A BAJAR LENTAMENTE
ENTRAD, NOBLE CABALLERO! ENTRAD Y LIBERTADME
¡QUE ENGAÑO TAN BURDO! ¿CREERAN LOS "FANTASMAS" QUE SOMOS MENGUADOS DE CEREBRO?
¡AQUI ESTOY!

¡CON UN PODEROSO ESFUERZO DE SUS MUSCULOS DE ACERO, ALCANZA LA MURALLA...
¡VAYA, VAYA! ¡CUANTOS "AMIGOS" ESPERANDO PARA DARME LA BIENVENIDA!
¡A EL HAREMOS TAL ESCARMIENTO CON EL, QUE NADIE SE ATREVERA JAMAS A PRONUNCIAR SIQUIERA EL NOMBRE DE "MORGANO"
¡CANALLA! ¡NUNCA HABRIA HECHO ESTO, SI NO ME HUBIERAIS AMENAZADO CON LA MUERTE DE MI PADRE!
¡FUERA DE AQUI!
¡IMBECILES! ¡ESTUPIDOS!
HE VISTO CENTELLEAR AL SOL LA ESPADA DEL CAPITAN ¡YO ME VOY CON EL!
¡Y YO!
¡QUISIERA ACOMPAÑAROS, PERO ALGUIEN HA DE VIGILAR A MANFREDO, EL NEGRO!
¡NO TENGO MAS REMEDIO QUE PONERME A CUBIERTO!
¡ESPERAD! ¡EL MISMO SE HA METIDO EN LA BOCA DEL LOBO!
¡NO! NOOO ¡DIOS MIO!
EN LA SEMIOSCURIDAD, EL CAPITAN TRUENO DA UNOS PASOS INDECISOS... ¡Y EL SUELO SE HUNDE BAJO SUS PIES
¡POR SANTIAGO!, ¡QUE ES ESTO?

DE REPENTE, SUS MANOS AVIDAS ROZAN ALGO ..
...¡Y SE CIERRAN COMO TENA-
UF... ¡SALVADO ...DE MOMENTO!
¿EH?, QUE ES ESE RUIDO? ES COMO SI EN EL FONDO HUBIESE AGUA Y ALGUIEN LA ESTUVIERA REMOVIENDO!
MIENTRAS TANTO, CRISPIN Y GOLIATH, QUE GALOPARON HACIA EL CASTILLO DE MORGANO, PARA IR EN DEFENSA DE SU CAPITAN Y DAR UNA LECCION DE VALOR A LOS COBARDES HOMBRES DE ARMAS DE RIBERA, A QUIENES MANFREDO EL NEGRO ATEMORIZO HABILMENTE, LLEGAN HASTA EL PUENTE LEVADIZO
...Y LO CRUZAN SIN DIFICULTAD
...¡SIENDO ATACADOS POR LOS FANTASMAS!
¡CUIDADO, CRISPIN!
¡ESTO ESTA LLENO DE FANTASMAS"!
DESPUES DE UNA LUCHA DESCOMUNAL...
¡VENID, "FANTASMITAS", QUE HAY PARA TODOS
TROS AMIGOS SON REDUCI-
CUDEROS DEL CAPITAN TRUENO O COMO SE LLAME
¡JA, JA! ¡QUIEREN SABER DONDE ESTA AHORA EL CAPITAN TRUENO ¡DISELO, GRUNE! DISELO! ¡JA, JA, JA
DE AME, MALVADO! NO ME OBLIGUES A DESCRIBIRLES UNA COSA TAN HORRIBLE!
EN AQUEL MOMENTO, LOS OJOS DEL CAPITAN TRUENO, QUE YA HAN IDO ACOSTUMBRANDOSE A LA OSCURIDAD, ¡DESCUBREN ALGO PAVOROSO!
¡EL INCONCEBIBLE HORROR DEL CASTILLO DE MORGANO!

¡ES HORRIBLE! ¡SI PIERDO LA SERENIDAD, ESTOY PERDIDO...¡¡HE DE ALCANZAR ESA ESPECIE DE HORNACINA!
¡UNA MANO ¡¡HAY UN HOMBRE EN ESTE LUGAR TAN ESPANTOSO!
GRACIAS, AMIGO!
¿QUIEN SOIS VOS? NO ES NECESARIO QUE ME LO DIGAIS .. OTRA VICTIMA DE MORGANO!
SUFRIS UN GRAVE ERROR, CABALLERO...¡YO SOY MORGANO!
¿EH? ¿QUE DECIS?
HACE ALGUN TIEMPO, UNOS DESCONOCIDOS ASALTARON MI CASTILLO Y MATARON A MIS SERVIDORES...SE APODERARON DE TODO Y ME ENCERRARON AQUI... EN ESTE POZO DEL HORROR, CONSTRUIDO POR EL ANTERIOR PROPIETARIO DEL CASTILLO ME PREGUNTO QUE HABRA SIDO DE MI POBRE HIJA...¡YA NUNCA MAS SALDREMOS DE AQUI!
¡HUM CONQUE LOS JEFES ERAN DOS, ¿EH? ¡ME PARECE QUE YA SE DE QUIEN SE TRATA
¿COMO OS ALIMENTAN, MORGANO?
CADA TRES DIAS ME BAJAN UNA CESTA CON UNA CUERDA... ¡PERO FALTAN DOS DIAS PARA QUE ESTO VUELVA A SUCEDER, Y AUN ENTONCES...!
¡NO PODEMOS ESPERAR TANTO TIEMPO! ESTABA PENSANDO QUE ESTA AGUA... EL AGUA EN LA QUE VIVE ESA HORRIBLE BESTIA.... ¿DE DONDE VIENE?
CREO QUE EL POZO COMUNICA POR ALGUN PASADIZO CON EL AGUA DE LOS FOSOS...PERO, ¿QUE PRETENDEIS...?
DESDE LUEGO, NADA POR ESTE LADO, CLARO...¡VOY A TRATAR DE ESCALAR HASTA LA TRAMPA POR DONDE CAI!
NO LO PENSEIS SIQUIERA! ES UN PLAN SUICIDA!
¡PERO AL CAPITAN TRUENO NO LE ARREDRA EL PELIGRO Y POCO DESPUES, CUAL HOMBRE MOSCA, YA ESTA TREPANDO POR ENCIMA DE LA HORNACINA...
¡VOLVED! ¡VOLVED AHORA QUE AUN ESTAIS A TIEMPO! ¡CAEREIS AL POZO!
¡HARE CUANTO PUEDA POR IMPEDIRLO!
DURANTE UNOS MINUTOS QUE PARECEN SIGLOS, EL CAPITAN TRUENO, CLAVANDO SUS DEDOS DE ACERO EN LOS INTERSTICIOS DE LA PIEDRA, PROGRESA LENTAMENTE HACIA LA TRAMPA... ¡PERO, DE REPENTE...!
¡POR SANTIAGO...! ¿QUE ES ESTO? ¡ME RESBALAN LOS DEDOS! ¡ESTOY EN UNA ZONA HUMEDA DE LA PARED!
MIENTRAS TANTO, EN LAS CERCANIAS DEL CASTILLO, DE RIBERA SE PREOCUPA POR NUESTROS AMIGOS .
PRIMERO EL CAPITAN Y AHORA CRISPIN Y GOLIATH...¡Y NO SE VE NI RASTRO DE ELLOS! ¿QUE LES HABRA OCURRIDO?
¡AHORA VERAS!

¡APARTA IMBECIL!
TRAICION!
¡PUESTO QUE SOIS TAN COBARDES QUE NO OS ATREVEIS A IR A VER QUE HA OCURRIDO, OS DARE UNA LECCION DE VALOR! ¡JA,JA,JA!
¡ME HE DEJADO SORPRENDER COMO UN ESTUPIDO!
¡Y NO CREO QUE VAYA A RESCATAR A NUESTROS AMIGOS, SINO AL CONTRARIO! ¡MIRAD CON QUE SEGURIDAD SE INTERNA EN EL PANTANO...! ¡MANFREDO ES UNO DE LOS FANTASMAS!
EFECTIVAMENTE, MUY POCO DESPUES, AL PENETRAR MANFREDO EN EL PATIO DEL CASTILLO, ES SALUDADO POR UNAS ESTENTOREOS ¡VIVA! ¡HURRAAA!
¡MANFREDO ¡YA DECIA YO QUE ESE TIPO ERA UN CANALLA
¡MIRA! EL OTRO ES EL QUE LE AYUDO EN SU PELEA CONTRA EL CAPITAN ¡EL BARON DE MORBIS!
¡JA,JA! ¡YA VES QUE CAPTURAMOS A LOS DOS AMIGOS DEL CAPITAN TRUENO.. EN CUANTO A ESTE, EL MISMO EL RIO SU CAMINO SE METIO EN LA TORRE DEL HORROR, Y A ESTAS HORAS POCO DEBE QUEDAR DE EL
DE MORBIS SE EQUIVOCA... ¡PERO ES POSIBLE QUE DENTRO DE UNOS SEGUNDOS SUS PALABRAS TENGAN UNA DRAMATICA AUTENTICIDAD!
¡PIERDO TERRENO MILIMETRO A MILIMETRO ¡MIS DEDOS RESBALAN SOBRE LA ROCA! ¡LA MEDIA ..VOY...
...¡A CAER! ¡AAAAAH!
EL VANO, DESESPERADO INTENTO DE MORGANO, DE AGARRAR AL CAPITAN, FRACASA. COMO FRACASA EL PROPIO CAPITAN AL QUERER SUJETARSE POR SEGUNDA VEZ A LA BARRA DE HIERRO!
¡OH! ¡POBRE AMIGO MIO!
¡FLAAS!

¡DECIDIDO A LUCHAR HASTA EL FIN, EL CAPITAN SE DISPONE A VENDER CARA SU VIDA!

¡MIENTRAS LA SANGRE DEL MONSTRUO EMPIEZA A TEÑIR LAS AGUAS, EL CAPITAN TRUENO, DE UN FUERTE IMPULSO, SALE A RESPIRAR A LA SUPERFICIE!

IMPLACABLEMENTE, EL CAPITAN TRUENO CORTA TODOS LOS TENTACULOS QUE PRETENDEN AGARRARLE... ¡MENOS EL QUE YA LE TIENE COGIDO!

¡VENCE EL HOMBRE! SU ESPADA BUSCA Y ENCUENTRA CAMINO HASTA EL TENEBROSO CEREBRO DEL MONSTRUO... ¡UN TERRIBLE CHORRO DE TINTA EMPIEZA A OSCURECER LAS AGUAS! ¡EL ULTIMO ESFUERZO DEL TITAN DE OCHO BRAZOS!

¡NO PUEDE SER!

¡EH, MORGANO! VOY A TRATAR DE HALLAR LA SALIDA DE QUE ME HABLASTEIS. ¡SI LA ENCUENTRO, VOLVERE A RESCATAROS

DESPUES DE DESCANSAR UNOS MINUTOS, EL CAPITAN TRUENO BUCEA DE NUEVO. ¡Y LUEGO DE UNA DIFICULTOSA BUSQUEDA...!

¡AQUI ESTA LA COMUNICACION CON LOS FOSOS QUE RODEAN AL CASTILLO! ¡QUE ESTRECHA ES! ¡ME ARRIESGARE A PASAR

UNA SERIE DE LARGOS Y FATIGOSOS INTENTOS SON NECESARIOS, ¡PERO AL FIN ..!

¡ESTOY RENDIDO... ME OCULTARE ENTRE ESOS ARBUSTOS Y TRATARE DE DESCANSAR.. UN POCO...

PRONTO CAE LA NOCHE SOBRE EL CASTILLO DE MORGANO, USURPADO POR LOS "FANTASMAS", CUYOS JEFES MANFREDO Y DE MORBIS SE LAS PROMETEN MUY FELICES.

AHORA QUE NUESTRO MAS FEROZ ENEMIGO HA MUERTO, BROMEMOS ... ¡NOS ESPERA UNA LARGA Y PROSPERA TEMPORADA ACTUANDO COMO FANTASMAS"... ¡JA, JA, JA!

¡VIVA MANFREDO EL NEGRO!

¡NO CREO QUE EL CAPITAN TRUENO HAYA MUERTO! ¡NO LO CREO... ¡AAAG.

COMED Y BEBED VOSOTROS TAMBIEN, IMBECILES! ¡OJO

¡LOS "FANTASMAS", ABSORTOS EN SUS GROSERAS BROMAS, NO REPARAN EN UNA NEGRA SILUETA QUE SALTA EN AQUEL MOMENTO DE UNA DE LAS VIGAS DEL TECHO A LA GRUESA CUERDA DE LA QUE PENDE LA LAMPARA

¿EH? ¿QUE ES ESTO? ¡LA LUZ OSCILA!

¡JA, JA, JA! JA, JA, JA!

¡CON UN RUGIDO TERRORIFICO, EL CAPITAN TRUENO CORTA DE UN SOLO TAJO LA CUERDA QUE MANTIENE LA LAMPARA COLGANDO DEL TECHO!

CON TERRIBLE ESTREPITO, LA LAMPARA CAE SOBRE LA MESA DEL BANQUETE, APLASTANDO CUANTO PILLA A SU PASO.
¡ES EL CAPITAN!
¡VIVA!
UN TERROR SUPERSTICIOSO SE APODERA AHORA DE LOS MALVADOS QUE UTILIZARON ESTE MISMO TERROR PARA LLENAR SUS ARCAS...
¡NO PUEDE SER! ¡ES UN APARECIDO!
APROVECHANDO EL TREMENDO DESCONCIERTO QUE OCASIONA SU APARICION, EL CAPITAN TRUENO...
¡HOLA, TRUHANES! YA TENIA GANAS DE VEROS... ¿COMO HABEIS VENIDO AQUI?
¡Y NOSOTROS A TI, CAPITAN!
NOS INVITARON AMABLEMENTE.
¡AQUI NO HAY MAS FANTASMAS QUE NOSOTROS! ¡VEREMOS SI MI ESPADA ATRAVIESA O NO A ESE FARSANTE... ¡¡SEGUIDME!
¡MISERABLE! ¡AHORA PAGARAS TODAS TUS FECHORIAS!
¡DURO CON ELLOS, GOLIATH! ¡¡DEMUESTRALES QUIEN ES EL "CASCANUECES"!
¡TOMAAAA!
¡VENID, AMIGOS, QUE HABRA PARA TODOS!
¡SUELTA ESO! ¡PODRIAS HACER DAÑO A ALGUIEN!
¡QUEDATE AHI QUIETO!

¡VAMOS! ¡NO ES MAS QUE UN SOLO HOMBRE! ¡ACABAD CON EL, AHORA QUE ESTA DESARMADO!
OCULTANDOTE COMO SIEMPRE, ¿EH, MANFREDO? ¡NOS VEREMOS LAS CARAS!
¡APARTAD, ESTUPIDOS! ¡Y AHORA, MANFREDO...!
¡NO ME COGERAS TAN FACILMENTE, CAPITAN!
¡AAAH!
PERO GRUNE, LA HIJA DEL MAGO MORGANO, HA PRESENCIADO OCULTA TODAS AQUELLAS ESCENAS Y VE AHORA COMO INTENTA HUIR MANFREDO...
¡NO, MANFREDO, NO ESCAPARAS!
¡APARTA, GRUNE! ¡APARTA, O NO RESPONDO DE MI!
¡TE VOY A...!
EL CAPITAN TRUENO SALTA COMO IMPULSADO POR UN RESORTE, CUANDO EL FILO DE LA ESPADA DE MANFREDO ROZA YA A LA MUCHACHA, Y...
¡COBARDE!
¡Y AHORA SI QUE SALDAREMOS CUENTAS!
¡AAAH!
¡TOMAAA!
¡BASTAAAA! ¡AAAG!
DE UN BRUSCO EMPUJON, MANFREDO APARTA AL CAPITAN TRUENO Y, SALTANDO LA MURALLA, SE LANZA AL VACIO...
¿QUE HACES, LOCO?
¡BAH! ¡HE SALTADO MAYORES ALTURAS...! ¡ADIOS, ESTUPIDO! ¡VEN A BUSCARME A MI PROPIO CASTILLO, SI TE ATREVES!
¡NOOOO!
¡ESTA PERDIDO! ¡NO SABE O NO RECUERDA QUE POR ESTA PARTE LOS MUROS DAN A LAS ARENAS MOVEDIZAS!
TODO INTENTO DEL CAPITAN TRUENO POR SALVAR A AQUEL MALVADO ES ENTONCES INUTIL...
¡NOOOOO! ¡NOOO!
AL DIA SIGUIENTE, DE MORBIS FUE ENTREGADO A LA LEY Y MORGANO, LIBERADO DE SU TERRIBLE ENCIERRO, LES MOSTRO SU LABORATORIO...
¿QUE SIGNIFICA ESTO?
ES UN VIEJO SUEÑO... ¡UNA MAQUINA QUE PERMITIRIA SUBIR HASTA LAS NUBES Y VIAJAR TAN DE PRISA COMO EL VIENTO!

¡MORGANO...! ¡ME HABEIS ROGADO QUE OS PIDIERA ALGO A CAMBIO DE LA LIBERTAD QUE OS HEMOS DEVUELTO...¡QUISIERA SER EL PRIMERO EN VIAJAR EN ESTE VUESTRO SUEÑO!

SEGUN NOS CUENTA LA HISTORIA, LOS PRIMEROS GLOBOS FUERON CONSTRUIDOS A PARTIR DE 1783 POR HOMBRES INGENIOSOS E INTREPIDOS QUE, COMO EL FRANCES PILATRE DE ROZIER, PERDIERON LA VIDA TRATANDO DE TRIPULARLOS. POR LO TANTO, EL GLOBO IDEADO POR EL MAGO MORGANO-UN PERSONAJE IMAGINARIO, COMO SABEIS-EXISTIRIA ANTES QUE LOS DEMAS. ESTO PARECE INCONCEBIBLE Y, SIN EMBARGO, ¿CUANTAS IDEAS BRILLANTISIMAS NO SE HABRAN PERDIDO POR CULPA DE LAS GUERRAS, AL DESTRUIRSE VOLUMENES VALIOSISIMOS, Y TAMBIEN POR CULPA DE LA INEXISTENCIA DE LA LETRA IMPRESA?¿CUANTOS SABIOS HABRAN PERMANECIDO IGNORADOS?IMAGINEMOS QUE MORGANO, UNO DE ESOS SABIOS, IDEO UN GLOBO...DURANTE MUCHOS DIAS NUESTROS AMIGOS TRABAJAN HASTA CONSTRUIR EL ARTEFACTO.

¡ESPERA, CAPITAN! ES MUY TARDE YA PARA PRUEBAS...¡MAÑANA SERA OTRO DIA!.

PERO AQUELLA NOCHE UN VIENTO HURACANADO EMPIEZA A DEJAR OIR SU AULLIDO FATIDICO...

¡DIOS MIO, UNA TORMENTA...! ¡EL VIENTO PUEDE LLEVARSE NUESTRA ESFERA VOLADORA!

¡PADREEEE...! ¡CAPITAAAN...! ¡DESPERTAD!

EL CRUJIDO DEL ANDAMIO AL DESPLOMARSE Y LOS GRITOS DE LA MUCHACHA, DESPIERTAN A NUESTROS AMIGOS...

¡PRONTO! ¡EL VIENTO VA A LLEVARSE NUESTRA ESFERA!

¡ESTO SE SUELTA CAPITAN!

¡GRUNE! ¡CUIDADO!

¡SOCORRO! ¡A MI!

¡AGARRAOS FUERTEMENTE!

¡ARRIBA! ¡ESO ES!

¡QUE MIEDO HE PASADO, DIOS MIO!

¡CAPITAN! ¡VAMOS A ESTRELLARNOS!

CONTINUARA

GALERIA DE HEROES DEL COMIC

Desde Maracaibo hasta Jamaica; desde las costas de Cuba a la Martinica y Guadalupe; desde el Golfo de México hasta el último confín del Caribe o de las Antillas: el escenario exótico y salvaje en el que transcurre la acción de este mozalbete metido a *cazador* de piratas y corsarios, en un trepidante desfile ininterrumpido de acción y aventuras donde no se sabe qué admirar más: si la desbordante fantasía creadora de Iranzo —el dibujante y a la vez guionista de la serie— o su propia fidelidad histórica en la ubicación de escenarios, hechos y personajes de una época turbulenta.

Iranzo ideó el personaje en las postrimerías de la década de los cuarenta; pero la serie no empezó a aparecer periódicamente hasta los años cincuenta, alcanzando su éxito más espectacular y rotundo entre 1956 y 1965.